

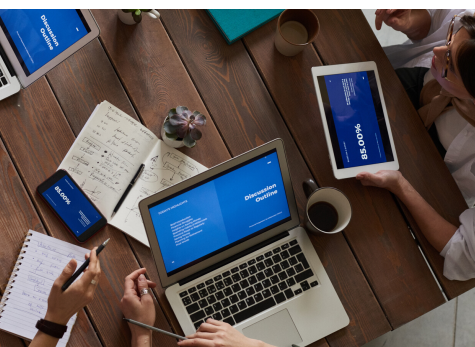

Newsletter

Abril 2020
Nro.: 2



Reuniones de Trabajo

Reunión de Socios Nacional:
Orador Invitado: Dr. Sergio Massa,
Presidente de la HCDN y Reunión
de Socios de la Regional Cuyo
(Seguir leyendo)

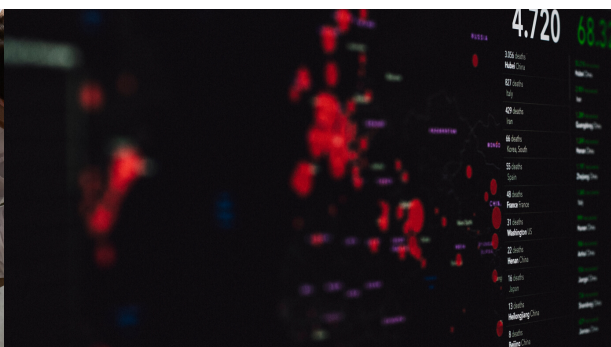

Coronavirus y la vulnerabilidad regional del sector privado

El consumo energético por sectores de actividad es un indicador temprano del impacto combinado de la crisis mundial y de la cuarentena
(Seguir leyendo)



Coronavirus y acción estatal: ¿Un mundo post pandemia con mayor intervención del Estado?

Con la irrupción de la pandemia por coronavirus, en las últimas semanas aumentó fuertemente la intervención estatal en la economía
(Seguir leyendo)



Bajo una lluvia de pesos

La emisión es el instrumento en medio de la crisis, pero eso no impide que una porción inusitada de pymes anuncie que no habrán de poder pagar los sueldos de abril, (Seguir leyendo)



El impacto de la crisis sobre las exportaciones de la Argentina: ¿puede evitarse una caída de dos dígitos?

En una primera aproximación de los efectos de la pandemia sobre el comercio global, la OMC estima que los intercambios podrían contraerse entre un 12,9% y 31,9%
(Seguir leyendo)



¿Cómo se distribuiría y cuánto pesaría la nueva ayuda del gobierno nacional a provincias?

Ante la importante caída de ingresos propios y coparticipados que están sufriendo las provincias en medio de los efectos de la pandemia
(Seguir leyendo)